FOR RENT

駅近☆中目黒駅徒歩4分・3LDKのお部屋です！

２Ｆ以上,２面バルコニー,２面採光,最上階,出窓,当社管理物件,南面バルコニー,陽当たり良好,駅まで平坦,メールボックス

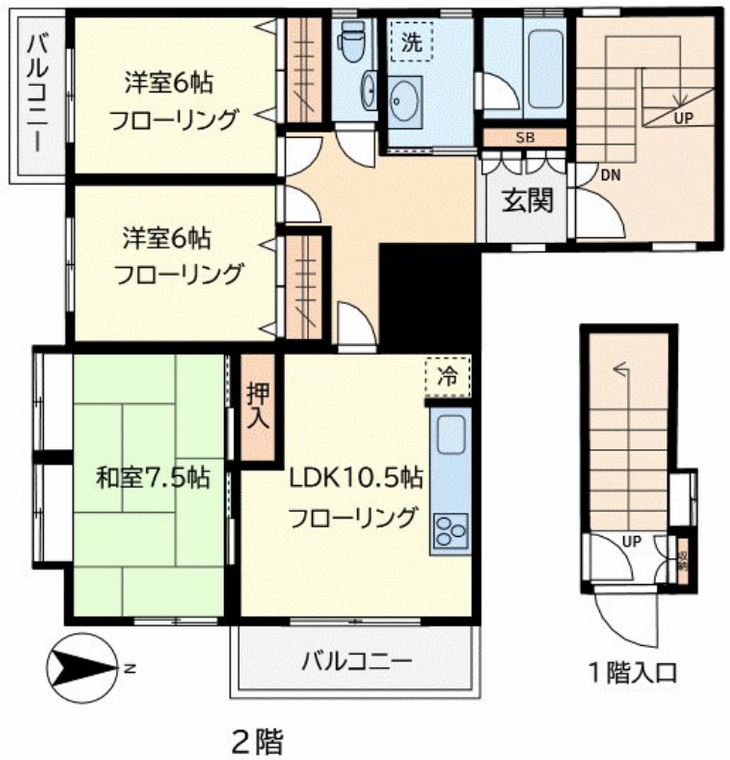

賃料	350,000円		
間取り	3LDK	物件種別	アパート
管理費	無	共益費	無
雑費	無		
敷金	2ヶ月	礼金	1ヶ月
敷引/償却金	-/-	保証金	-
交通	東急東横線　中目黒駅　徒歩4分 東急東横線　祐天寺駅　徒歩13分		
物件所在地	東京都目黒区上目黒３丁目２８－８		
建物名・部屋番号	上目黒３丁目準貸家　2F号室		
構造･規模	その他 2階建 2階		
専有面積	82.03㎡	向き	南
築年月	2005年5月	入居時期	即時
仲介料	1.1ヶ月	損害保険	有 20,500円 24ヶ月
更新料	新賃料　1ヶ月	契約期間	2年
駐車場	無		
その他費用			
入居諸条件	ペット不可 楽器等の使用不可 二人可 子供可		
保証会社	必須　エルズサポート株式会社【初回賃料等の50%,次年度以降10,000円/年】		
設備	３口以上コンロ,ＩＨクッキングヒーター,ＴＶインターホン,インターホン,エアコン,エアコン全室,ガス		
備考			

※間取りの「S」はサービスルーム(納戸)です。　※図面と現況が異なる場合は現況が優先となります。

情報更新日 2024年5月10日　No.00849-00002

東京都知事（15）第15861号
（公社）東京都宅地建物取引業協会　目黒区支部
株式会社大丸
東京都目黒区鷹番３丁目２１－１７
TEL:03-3711-1151
E-mail : yahooinfo@daimaru-re.co.jp
URL : http://www.daimaru-re.co.jp

←携帯サイトから物件詳細を閲覧できます！

取引態様
仲介元付（専任）

手数料負担の割合	貸主	0%	借主	100%
手数料配分の割合	元付	0%	客付	100%