FOR RENT

☆駅徒歩3分駐車場付き☆おすすめ物件☆

２面採光,３面採光,当社管理物件,南西角住戸,陽当たり良好,駅まで平坦,閑静な住宅街

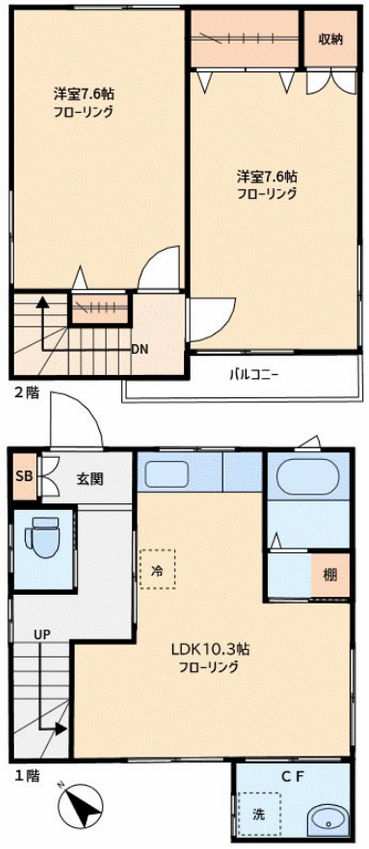

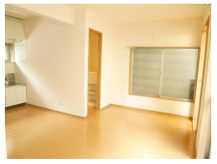

賃料	188,000円		
間取り	2LDK	物件種別	戸建
管理費	無	共益費	無
雑費	無		
敷金	1ヶ月	礼金	1ヶ月
敷引/償却金	-/-	保証金	-
交通	東急東横線　学芸大学駅　徒歩3分 東急東横線　祐天寺駅　徒歩12分		
物件所在地	東京都目黒区鷹番３丁目１０－１３		
建物名・部屋番号	星野方貸家		
構造･規模	木造 2階建 1階		
専有面積	59.68㎡	向き	南西
築年月	1970年5月	入居時期	即時
仲介料	1.1ヶ月	損害保険	有 20,500円 24ヶ月
更新料	新賃料　1ヶ月	契約期間	2年
駐車場	有(敷地内)		
その他費用			
入居諸条件	ペット不可 二人可 ルームシェア不可 子供可		
保証会社	必須　エルズサポート㈱「初回賃料等の50%、年間保証料10,000円」		
設備	インターホン,エアコン,エアコン２台,ガスキッチン,ガスコンロ設置可,ガス給湯,クローゼット,シャワ		
備考	保証会社必須、 鍵交換費用、更新時事務手数料は借主負担となります。		

※間取りの「S」はサービスルーム(納戸)です。

※図面と現況が異なる場合は現況が優先となります。

情報更新日 2024年5月9日

No.00175-00101

東京都知事（15）第15861号
（公社）東京都宅地建物取引業協会　目黒区支部

株式会社大丸

東京都目黒区鷹番３丁目２１－１７
TEL:03-3711-1151
E-mail : yahooinfo@daimaru-re.co.jp
URL : http://www.daimaru-re.co.jp

←携帯サイトから物件詳細を閲覧できます！

取引態様
仲介元付（専任）

手数料負担の割合	貸主	0%	借主	100%
手数料配分の割合	元付	0%	客付	100%

不動産コード : 5559

物件管理コード : 1100000258000000000062300000001

※取引条件の有効期限は情報更新日より30日間となります。