FOR RENT

閑静な住宅街 振り分け 角住戸 ３方角住戸 ２面採光 陽当たり良好

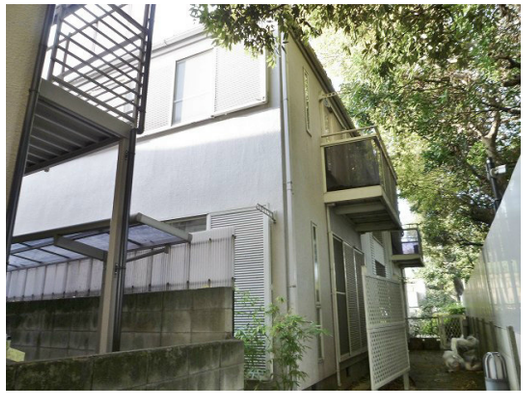

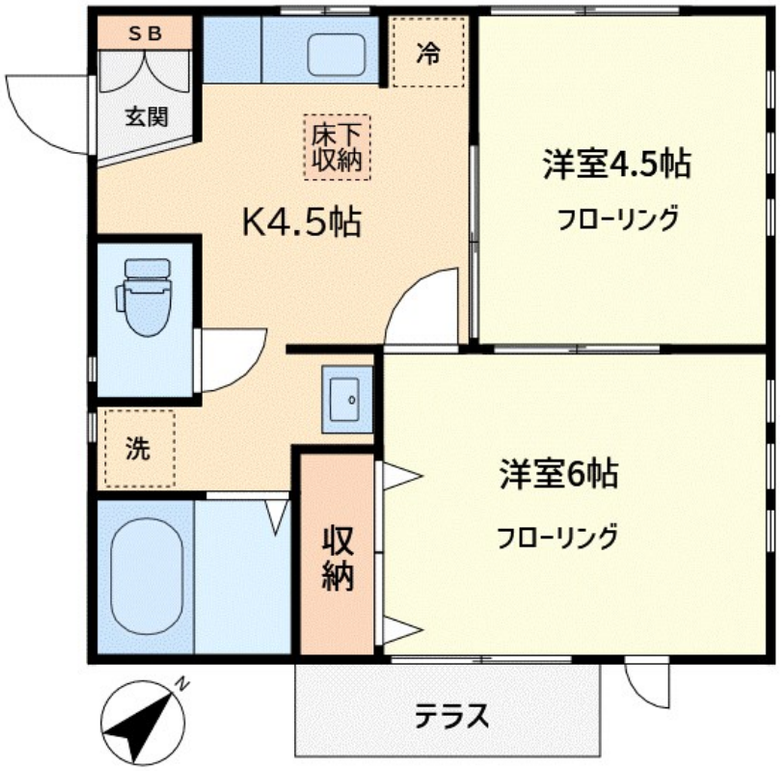

賃料	105,000円		
間取り	2K	物件種別	アパート
管理費	無	共益費	無
雑費	無		
敷金	1ヶ月	礼金	1ヶ月
敷引/償却金	-/-	保証金	-
交通	東急東横線　都立大学駅　徒歩8分 東急東横線　自由が丘（東急）駅　徒歩14分		
物件所在地	東京都目黒区中根２丁目６－１３		
建物名・部屋番号	アゼリアンヒルズ　102号室		
構造･規模	木造 2階建 1階		
専有面積	34.28㎡	向き	南東
築年月	1993年7月	入居時期	2024年4月中旬予定
仲介料	1.1ヶ月	損害保険	有 20,500円 24ヶ月
更新料	新賃料　1ヶ月	契約期間	2年
駐車場			
その他費用			
入居諸条件	二人可 子供相談		
保証会社	必須　エルズサポート㈱「初回賃料等の50%、年間保証料：10,000円」		
設備	内階段 ガスコンロ設置可 ２口コンロ バス・トイレ別 バス有 脱衣所 シャワー トイレ有		
備考			

※間取りの「S」はサービスルーム(納戸)です。　※図面と現況が異なる場合は現況が優先となります。

情報更新日 2024年5月14日　No.05896-00102

東京都知事（15）第15861号
（公社）東京都宅地建物取引業協会　目黒区支部
株式会社大丸
東京都目黒区鷹番３丁目２１－１７
TEL:03-3711-1151
E-mail : yahooinfo@daimaru-re.co.jp
URL : http://www.daimaru-re.co.jp

←携帯サイトから物件詳細を閲覧できます！

取引態様
仲介元付（一般）

手数料負担の割合	貸主	0%	借主	100%
手数料配分の割合	元付	0%	客付	100%

※取引条件の有効期限は情報更新日より30日間となります。