FOR RENT

２面採光,角住戸,出窓,振り分け,南西角住戸,南面バ

２面採光,角住戸,出窓,振り分け,南西角住戸,南面バルコニー,陽当たり良好,閑静な住宅街

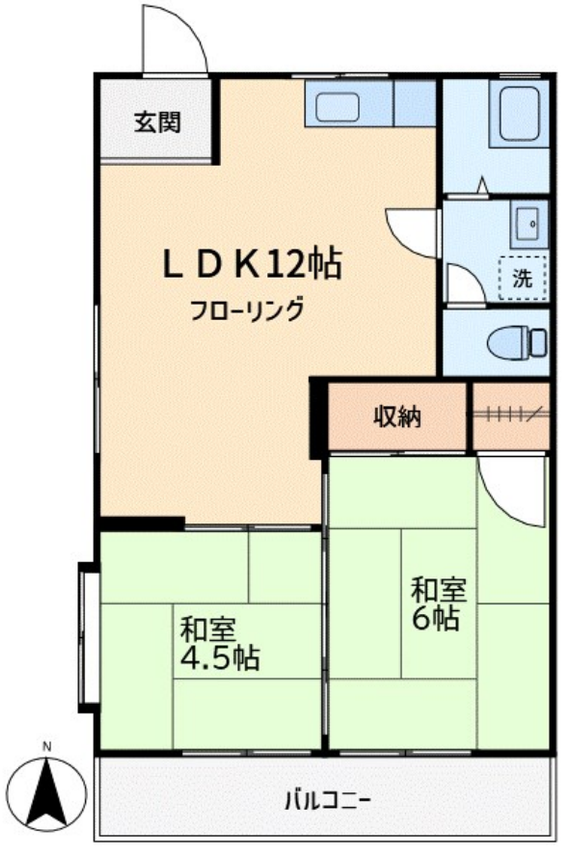

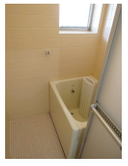

賃料	130,000円		
間取り	2LDK	物件種別	マンション
管理費	無	共益費	無
雑費	無		
敷金	2ヶ月	礼金	1ヶ月
敷引/償却金	-/-	保証金	-
交通	東急東横線　学芸大学駅　徒歩7分 東急東横線　祐天寺駅　徒歩18分		
物件所在地	東京都世田谷区下馬６丁目５０－４		
建物名・部屋番号	かしわファミリーコーポ（下馬）　1-D号室		
構造･規模	鉄筋コンクリート 2階建 1階		
専有面積	45.1㎡	向き	南
築年月	1974年3月	入居時期	2024年4月下旬予定
仲介料	1.1ヶ月	損害保険	有 20,500円 24ヶ月
更新料	新賃料　1ヶ月	契約期間	2年
駐車場	無		
その他費用			
入居諸条件	二人可 子供相談		
保証会社	必須　エルズサポート㈱「初回賃料等の50%、年間保証料：10,000円」		
設備	２口コンロ,エアコン２台,ガスコンロ設置可,ガス給湯,クローゼット,シャワー,シューズボックス,バス		
備考			

※間取りの「S」はサービスルーム(納戸)です。　※図面と現況が異なる場合は現況が優先となります。

情報更新日 2024年4月27日　No.06039-001-D

東京都知事（15）第15861号
（公社）東京都宅地建物取引業協会　目黒区支部

株式会社大丸

東京都目黒区鷹番３丁目２１－１７
TEL:03-3711-1151
E-mail : yahooinfo@daimaru-re.co.jp
URL : http://www.daimaru-re.co.jp

←携帯サイトから物件詳細を閲覧できます！

取引態様
仲介元付（専任）

手数料負担の割合	貸主	0%	借主	100%
手数料配分の割合	元付	0%	客付	100%

不動産コード：5559　物件管理コード：1111609075180000008173

※取引条件の有効期限は情報更新日より30日間となります。