FOR RENT

狛江市役所すぐそばで安心の環境です!

当社管理物件,南面バルコニー,陽当たり良好,駅まで平坦,閑静な住宅街,メールボックス

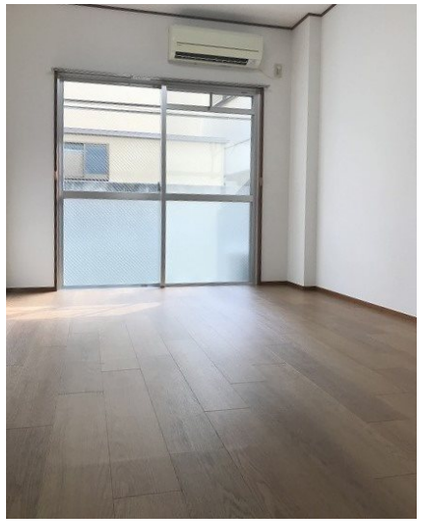

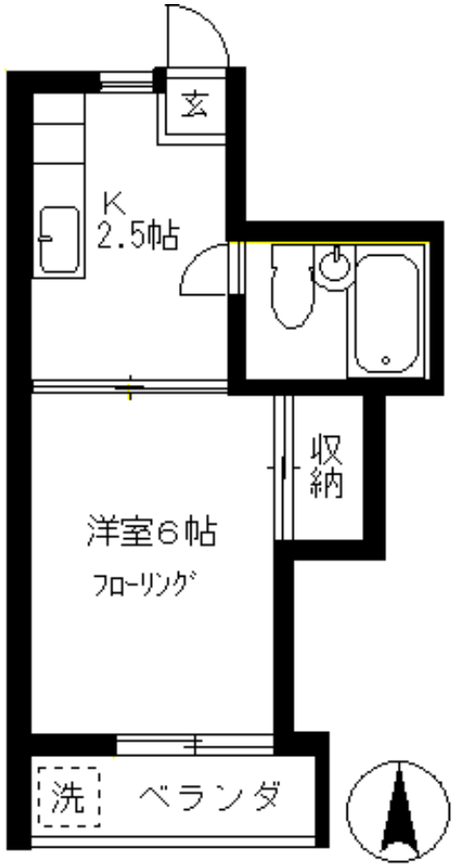

賃料	44,000円		
間取り	1K	物件種別	マンション
管理費	無	共益費	無
雑費	無		
敷金	1ヶ月	礼金	無
敷引/償却金	-/-	保証金	-
交通	小田急線　狛江駅　徒歩6分 小田急線　喜多見駅　徒歩12分		
物件所在地	東京都狛江市和泉本町１丁目６－１８		
建物名・部屋番号	ハシビック狛江　102号室		
構造･規模	鉄骨 3階建 1階		
専有面積	19㎡	向き	南西
築年月	1985年11月1日	入居時期	即時
仲介料	1.1ヶ月	損害保険	有 19,000円 24ヶ月
更新料	新賃料　1ヶ月	契約期間	2年
駐車場	無 駐輪場		
その他費用			
入居諸条件	高齢者相談 単身限定		
保証会社	必須　エルズサポート株式会社【初回賃料等の50%,次年度以降10,000円/年】		
設備	２口コンロ,ＣＡＴＶ,ＣＡＴＶインターネット,ＴＶインターホン,インターホン,エアコン,ガスコンロ設		
備考			

※間取りの「S」はサービスルーム(納戸)です。

※図面と現況が異なる場合は現況が優先となります。

情報更新日 2024年5月12日

No.00068-00102

東京都知事（15）第15861号
（公社）東京都宅地建物取引業協会　目黒区支部

株式会社大丸

東京都目黒区鷹番３丁目２１－１７
TEL:03-3711-1151
E-mail : yahooinfo@daimaru-re.co.jp
URL : http://www.daimaru-re.co.jp

←携帯サイトから物件詳細を閲覧できます！

取引態様
仲介元付（専任）

手数料負担の割合	貸主	0%	借主	100%
手数料配分の割合	元付	0%	客付	100%